



Responsabilidade Social
Inclusão Social do Portador de Deficiência

Projeto Cidadania®

Revisado em Jan/2009



R. Antonio Tavares, 173 Acimação, São Paulo – SP CEP 01542-010
☎ (11) 3277-0337 www.institutoprocidadania.org.br
informacao@institutoprocidadania.org.br

Quem somos

O Instituto Pró-Cidadania de Desenvolvimento e Capacitação para Pessoas Especiais – IPCPE – é uma organização não-governamental, sem fins lucrativos.

Seu objetivo maior é qualificar pessoas portadoras de deficiência (seja essa deficiência física, visual, auditiva, mental ou múltipla) e promover sua integração no mercado de trabalho.

Seguindo o princípio da igualdade entre seres, o **IPCPE** trabalha para orientar e auxiliar os portadores de deficiência em sua inclusão social, lutando para reduzir preconceitos e disseminar a ideia de que a limitação humana é algo normal e comum a todas as pessoas, mesmo as que não apresentem deficiências aparentes.

***Reduzir as desigualdades naturais é um caminho,
não apenas digno, mas que traz ganhos reais
para a nossa sociedade.***



Quem somos

Instituto Pró-Cidadania

A idéia de preparar o Portador de Deficiência para o mercado de trabalho nasceu há 20 anos, em uma ousadia de incluir o Portador de Deficiência no mercado de trabalho e no contexto social, resgatando a eles a dignidade do direito ao trabalho e à vida laboral produtiva.

Para que esse trabalho pudesse acontecer da melhor forma foi criado, pela Suporte Assessoria Consultoria Empresarial, o Projeto Cidadania[®], dando então vida ao *Instituto Pró-Cidadania*.

O Instituto Pró-Cidadania tem como principal objetivo desenvolver e capacitar profissionais especiais, facilitando a sua inclusão em vagas de empresas, preparando-os através de treinamentos, cursos e dinâmicas, suprindo assim as falhas na inclusão e no desenvolvimento profissional destas pessoas.

O Projeto Cidadania é o pioneiro neste ramo, implantando, recrutando e mantendo pessoas especiais no mercado de trabalho, integrando cada vez mais o cidadão que desempenha seu papel e ganhando reconhecimento pleno dos seus direitos.



INSTITUTO PRÓ CIDADANIA 2002

CRIADO

**Instituto de Desenvolvimento e
Capacitação de Pessoas Especiais
Pró-Cidadania**



R. Antonio Tavares, 173 Acimação, São Paulo – SP CEP 01542-010
☎ (11) 3277-0337 www.institutoprocidadania.org.br
informacao@institutoprocidadania.org.br

Objetivos do Instituto

Capacitar e treinar pessoas especiais, aumentando sua empregabilidade

Disseminar conceitos de cidadania e inclusão social de pessoas especiais

Prover métodos de inclusão e acessibilidade em estabelecimentos de ensino profissional, visando tornar cada vez mais próximo o conhecimento e a capacitação ao portador de deficiência



Nossos Registros Atuais

- 35.700 candidatos cadastrados, sendo que boa parte necessita de atualização profissional
- Em média 500 vagas mensais disponibilizadas por empresas Associadas
- 20.060 pessoas já incluídas no mercado formal de trabalho
- 13.091 pessoas já capacitadas pelo Projeto Cidadania
- Mais de 140.487 pessoas participantes de palestras de inclusão social e treinamentos voltados ao desenvolvimento de projetos sociais e contratação de portadores de deficiência.



Resultados Obtidos

- Principais resultados
 - Regularização junto ao Ministério Público e consequente adesão ao projeto de mais de 300 empresas de grande porte
 - Humanização do processo de inclusão, não só pelos requisitos legais, mas principalmente pela sociabilização entre as pessoas



O Que Fazemos

Para as Empresas

O Instituto prevê o atendimento aos profissionais da empresa ligados à implantação do projeto, independentemente da fase em que se encontre, seja no atendimento às determinações legais ou na integração social.

Este trabalho contempla:

Conscientização da equipe responsável pela implantação do projeto na empresa;

Avaliação estrutural para adaptações de acessibilidade;

Elaboração de quadro funcional para Portadores de Deficiência;

Orientação na elaboração do Projeto Acessibilidade em cumprimento à Lei 8.213/91 e aos Decretos 3.298/99 e 5.296/04, para fins de homologação e cumprimento da fiscalização pelo Ministério do Trabalho.



O que fazemos

Informações através de Palestras

O Instituto desenvolve um ciclo de palestras, cujo objetivo principal é incluir e integrar o portador de deficiência no âmbito da empresa e contexto social, transformando obrigação em um projeto de responsabilidade social.

Conscientização

Palestra elucidativa sobre a potencialidade dos Portadores de Deficiência, independente de suas limitações. Informações sobre habilidades, competências e produtividade desses profissionais. Abordagem legal, conceitos e práticas de mercado.

Sensibilização

Palestra elucidativa sobre as reais necessidades da implantação do projeto, aborda especialmente temas como a potencialidade, habilidade e produtividade do Portador de Deficiência, independente de suas limitações e de que forma isto se reflete na melhora do clima organizacional.



O que fazemos

Integração Social

Palestra destinada a facilitar o processo de interatividade entre o portador de deficiência e o quadro de funcionários existente, visando facilitar o processo de integração entre as partes. Esta palestra conceitua formas de comunicação, eliminando as barreiras e preconceitos, estreitando relações de convivência e contribuindo significativamente para manter os índices de produtividade da empresa.

Treinamentos

O Instituto promove treinamentos, cujo objetivo principal é gerar a inclusão e interatividade da sociedade como um todo com pessoas com necessidades especiais.

Workshop

Laboratório de Vivência, realizado de forma a sensibilizar os participantes no trato e convívio com os Portadores de Deficiência. É conduzido de maneira a trabalhar a diversidade em todos os aspectos e não somente na abordagem de limitações visíveis.



O que fazemos

Treinamento Especial Para Recrutadores

O Instituto prepara os profissionais da área de Recrutamento e Seleção, levando os conceitos necessários e indispensáveis para a avaliação e posterior contratação do portador de deficiência. Imprescindível para o sucesso da colocação do profissional certo no lugar certo.

Recrutamento & Seleção Dirigidos

O Instituto presta um serviço diferenciado de reconhecimento de talentos e competências, identificando e direcionando os Portadores de Deficiência para as melhores oportunidades.

A execução do trabalho de triagem e encaminhamento destes profissionais é realizada de acordo com a disponibilização das vagas a serem preenchidas, no perfil já previamente analisado e acordado com a empresa.



O que fazemos

Para o Cidadão Especial

- Cursos
- Palestras
- Eventos
- Projetos

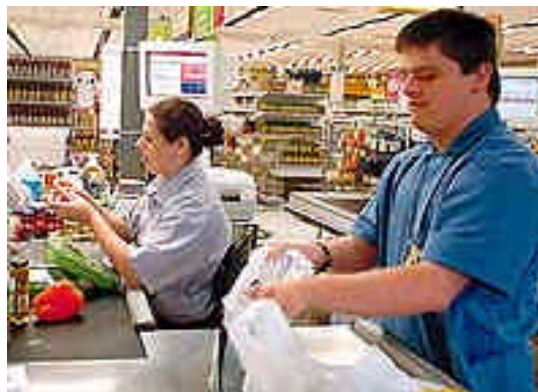

Projeto de Qualificação e Re-qualificação de Portadores de Deficiência para a Empregabilidade: projeto que acontece em parceria com escolas de idiomas, de informática e de ensino profissionalizante, visa prover a qualificação profissional dessas pessoas, a fim de alavancar o seu desenvolvimento melhorando a empregabilidade e a competitividade dentro do mercado de trabalho.

Projeto Respeitando a Diversidade: é um projeto que tem como objetivo treinar docentes preparando-os para interagir com as pessoas portadoras de deficiência, inclusive atendendo a lei nº 9394/96.

O que fazemos

Projeto de Oficinas Culturais: é um projeto voltado aos portadores de deficiência, em parceria com a Secretaria de Cultura do Estado de São Paulo, contando com a participação de profissionais da área de teatro, este projeto consiste em duas oficinas:

- a) Oficina de Roteiro: tem como objetivo a montagem de roteiros para peças teatrais, que enfoquem a capacidade, a vida e a visão da sociedade quanto aos Portadores de Deficiência, além de formar roteiristas principiantes.

- b) Oficina de Teatro: objetiva colocar em prática os roteiros montados pela Oficina de Roteiros, contando com a participação de pessoas Portadoras e não Portadoras de Deficiência na encenação dessas peças.



O que fazemos

Painel do Deficiente Eficiente: Congresso com palestras e apresentações voltadas a capacidade e ao trato dos Portadores de Deficiência.

Projeto Fora de Série Exposição "A Arte Transpondo Barreiras": projeto de exposição e leilão das obras de arte realizadas por Portadores de Deficiência que têm habilidades artísticas.



O que fazemos



Cartilha aprimora convívio com Pessoas com Deficiência nas empresas

O IPCPE - Instituto Pró-Cidadania de Desenvolvimento e Capacitação de Pessoas Especiais lança a "1 Segundo - Cartilha do Conviver". O objetivo é, de forma lúdica, orientar empresas e funcionários a estabelecerem um relacionamento saudável e sem equívocos com os portadores de deficiência. O prefácio é assinado pelo presidente da DuPont América do Sul, Henrique Ubrig, e por Cássio Cury Mattos, presidente da ABRH Nacional (Associação Brasileira de Recursos Humanos)

Na cartilha, Tchub, personagem criado pela Equipe Teen, jovens voluntários do Instituto, acompanha o leitor, dando dicas e informações que, na maioria das vezes, passam despercebidas no nosso dia-a-dia.

Conheça mais o nosso trabalho, acesse o nosso site:

www.institutoprocidadania.org.br



Formas de Atuação

Parcerias com entidades públicas nas áreas de educação e cultura

- Identificação de oportunidades, instrutores e participantes constantes do nosso cadastro
- Eventual orientação para adequação de instalações físicas para receber o Portador de Deficiência
- Treinamento de interatividade para os instrutores identificados, com foco inicial na inclusão de portadores de deficiência



Parceiros



Unidade Araras



Unidade Araras



Unidade São Paulo



Unidade Araras



Fones: 3289-3881 / 3305-2018



Unidade Rio de Janeiro



Unidade Campinas



APOIADORES

Evento 15/09/09



Empresas Associadas

ArvinMeritor

**Boehringer Ingelheim do
Brasil**

**IBI Bank S/A Banco Múltiplo
Produtos Roche Químicos e
Farmacêuticos Ltda.**

Fleury Laboratórios

GD Burti

Schering Plough

Farmacêutica

Rhodia Poliamidas e Brasil

C&A

Fertilizantes Heringer

Nycomed Pharma



Algumas empresas que apóiam o Projeto Cidadania

- **3M do Brasil Ltda.**
- **AC Nielsen do Brasil**
- **AC- Seguradora S/A**
- **Aché Laboratórios Farmacêuticos S.A.**
- **Agência Brasil (Parceiro)**
- **Agfa – Gevaert**
- **Ajinomoto Interamericana Ind. e Com. Ltda.**
- **Alcan Embalagens do Brasil Ltda.**
- **Allergan Produtos Farmacêuticos Ltda.**
- **Alstom do Brasil**
- **Aliança Navegação e Logística Ltda. e Cia. - Hamburg Süd**



Algumas empresas que apóiam o Projeto Cidadania

- **Ambev**
- **Amico Saúde Ltda.**
- **Amil Assitência Médica
Internacional Ltda.**
- **Andrew do Brasil Ltda.**
- **ArvinMeritor**
- **AstraZeneca International**
- **Asyst Serviços de Informática**
- **Autometal S.A.**
- **Aventis Pharma Ltda.**
- **Avon Industrial Ltda.**
- **Banco BMC**
- **Banco Cidade S.A.**
- **Banco Citibank**
- **Banco Inter American Express**
- **Banco Itaú S.A.**



Algumas empresas que apóiam o Projeto Cidadania

- Banco Real ABN Amro
- Banco Safra S.A
- Banco Santander Brasil
- Banco Santander Meridional
- Banese Banco do Estado do Sergipe S.A.
- BCP S/A- Claro
- Blockbuster
- Blue Tree Towes Campinas
- Brasanitas Empresa Brasileira de Saneamento e Com. Ltda.
- BWU Comércio e Entretenimento Ltda.
- BV Financeira
- C&A logística



Algumas empresas que apóiam o Projeto Cidadania

- **Camil Alimentos S.A.**
- **Caminhando Núcleo Ed. e Ação Social**
- **Capital Promotora de Vendas**
- **Cargill Agrícola S.A.**
- **Caterpillar Brasil Ltda.**
- **Carrefour**
- **Cebrace Cristal Plano Ltda.**
- **Celulose Irani**
- **Cetelem Promotora de Negócio Ltda.**
- **Cetelem Serviços Ltda.**
- **Cia Müller de Bebidas**
- **Cia Nitro Química Brasileira**
- **Citrovita**



Algumas empresas que apóiam o Projeto Cidadania

- **CNA Spitaletti Construtora**
- **Campanhia Brasileira de Cartuchos**
- **Congregação Santa Catarina**
- **Congregação São Vicente Pallotti –
Irmãs Palotinas**
- **Copebrás Ltda.**
- **Covisel**
- **Cushman & Wakefield Semco
Consultoria Imobiliária Ltda.**
- **Deca**
- **Deloitte Touche Tohmatsu –
Auditores Independentes**
- **Dia Brasil Sociedade Ltda.**
- **DSM Produtos Nutricionais Brasil
Ltda.**
- **Duke Energy International**
- **DuPont do Brasil**



Algumas empresas que apóiam o Projeto Cidadania

- **Duraferro Indústria e Comércio Ltda.**
- **Duratex S.A.**
- **Eaton Corporation Ltda.**
- **Editora Globo S/A**
- **Eli Lilly do Brasil Ltda.**
- **Elma Chips**
- **Eletropaulo Metropolitana
Eletricidade de São Paulo**
- **Enfok Pró Serviços Empresariais**
- **Fundação de Apoio à Pesquisa,
Ensino e Extensão – FUNEP**
- **Fundação CESP**
- **Fundação Universidade do Vale do
Itajaí – UNIVALI**
- **Fundação Richard Hugh Fisk**



Algumas empresas que apóiam o Projeto Cidadania

- **GET Gestão Educação e Treinamento (Parceiro)**
- **Givaudan**
- **Grupo Orsa**
- **GRSA**
- **GTech**
- **Hospital Albert Einstein**
- **Hospital San Paolo**
- **IBM Brasil Ltda.**
- **Intermédica Sistema de Saúde**
- **Ipiranga Comercial Química S/A**
- **Isoladores Santana**
- **Intervalor**
- **Itautec S/A.**
- **Itautec.com Serviços S.A.**
- **Kraft Foods Brasil S/A**



Algumas empresas que apóiam o Projeto Cidadania

- **Laboratório Stifel Ltda.**
- **Laboratórios Baldacci S.A.**
- **Laboratórios Pfizer Ltda**
- **Laboratórios Roche**
- **Leroy Merlin Cia. Brasileira de Bricolagem**
- **Liki Restaurante Ltda.**
- **Lojas Renner S.A.**
- **Lucent Technologies**
- **Magneti Marelli Escapamentos Ltda.**
- **Magneti Marelli Cofap Cia.
Fabricadora de Peças**
- **Mapribor Mat. Prima Ind Borracha**
- **Marilan Alimentos S.A.**
- **Medial Saúde**
- **Medley**



Algumas empresas que apóiam o Projeto Cidadania

- **Mercado Livre**
- **Merck Sharp & Dohme
Farmaceutica Ltda.**
- **Metropolitan**
- **Microsoft Informática Ltda.**
- **Mogiana Alimentos S.A.**
- **Mondial Assistance**
- **MSA do Brasil**
- **Multibrás**
- **Natura**
- **Nitroquímica**
- **Nortel Networks do Brasil Ind. E
Com. Ltda.**
- **Novartis Biociências S.A.**
- **Nr Administração de Negócios e
Recursos Humanos Ltda.**



Algumas empresas que apóiam o Projeto Cidadania

- **NSK Brasil Ltda.**
- **Officenet**
- **Omni Gestão e Cobrança Ltda.**
- **Oxiten**
- **Paineiras Limpeza e Serviços Gerais Ltda.**
- **Parken Kar Services**
- **Parmalat Brasil S.A.**
- **Pepsico do Brasil Ltda.**
- **Petroquímica União S.A.**
- **Pimenta Verde**
- **Pirelli Pneus S.A.**
- **Pneuac Comercial e Importadora Ltda.**
- **PPG Industries Corporate**
- **Prefeitura Municipal do Guarujá**



Algumas empresas que apóiam o Projeto Cidadania

- **Polietilenos União S.A.**
- **Project Assessoria em Preveção de Explosivos**
- **Publicar do Brasil Listas Telefônicas Ltda.**
- **Quartzolit**
- **Química Amparo Ltda.**
- **Restaurante Nakombi**
- **Ripasa S.A.**
- **Rhodia Fios Têxteis Ltda**
- **Rhodia Poliamidas e Especialidades Ltda.**
- **Saint Gobain Vidros S.A.**
- **Santa Marina Vitrage Ltda.**
- **Semp Toshiba S.A.**



Algumas empresas que apóiam o Projeto Cidadania

- **Senac Serviço Nacional de Aprendizagem Comercial**
- **Sara Lee Cafés do Brasil Ltda.**
- **Schahin Engenharia Ltda.**
- **Schering do Brasil Química e Farmacêutica Ltda.**
- **Schimitd Serviços Gerais S/C Ltda**
- **SG Logística Ltda.**
- **Sinter Futura Ltda.**
- **Sky Brasil Serviços Ltda.**
- **Sociedade Beneficente Israelita Brasileira Albert Einstein**
- **Solvay Indústria do Brasil S/A**
- **Stelabat**
- **Stiefel**



Algumas empresas que apóiam o Projeto Cidadania

- **Techint S/A**
- **Tecnisa Serviços de Engenharia**
- **Telefutura**
- **Telesp Celular S.A.**
- **Tempo & Trabalho Ger. de RH**
- **Terra Networks Brasil S/A**
- **Tóquio Marine Seguradora**
- **Tomé Engenharia e Transporte Ltda.**
- **Tozzini Freire Teixeira e Silva Advogados Ltda.**
- **TPI - Telefonica Publicidade e Informação Ltda.**
- **Transportadora Grande ABC- Grupo GDE ABC**
- **Trench, Rossi e Watanabe Advogados**



Algumas empresas que apóiam o Projeto Cidadania

- **Unilever**
- **Unimed Paulista Sociedade
Cooperativa de Trabalho Médico**
- **Usina São João Açúcar e Álcool S/A**
- **Valor Econômico S/A**
- **Vepê Alimentos**
- **Videolar**
- **Visão Assessoria em RH**
- **Vivara**
- **Vivo**
- **Volvo do Brasil Veículos**
- **Yacima Atacadista de Roupas**
- **Zanchi Fairbanks Serviços de
Consultoria Ltda.**

